

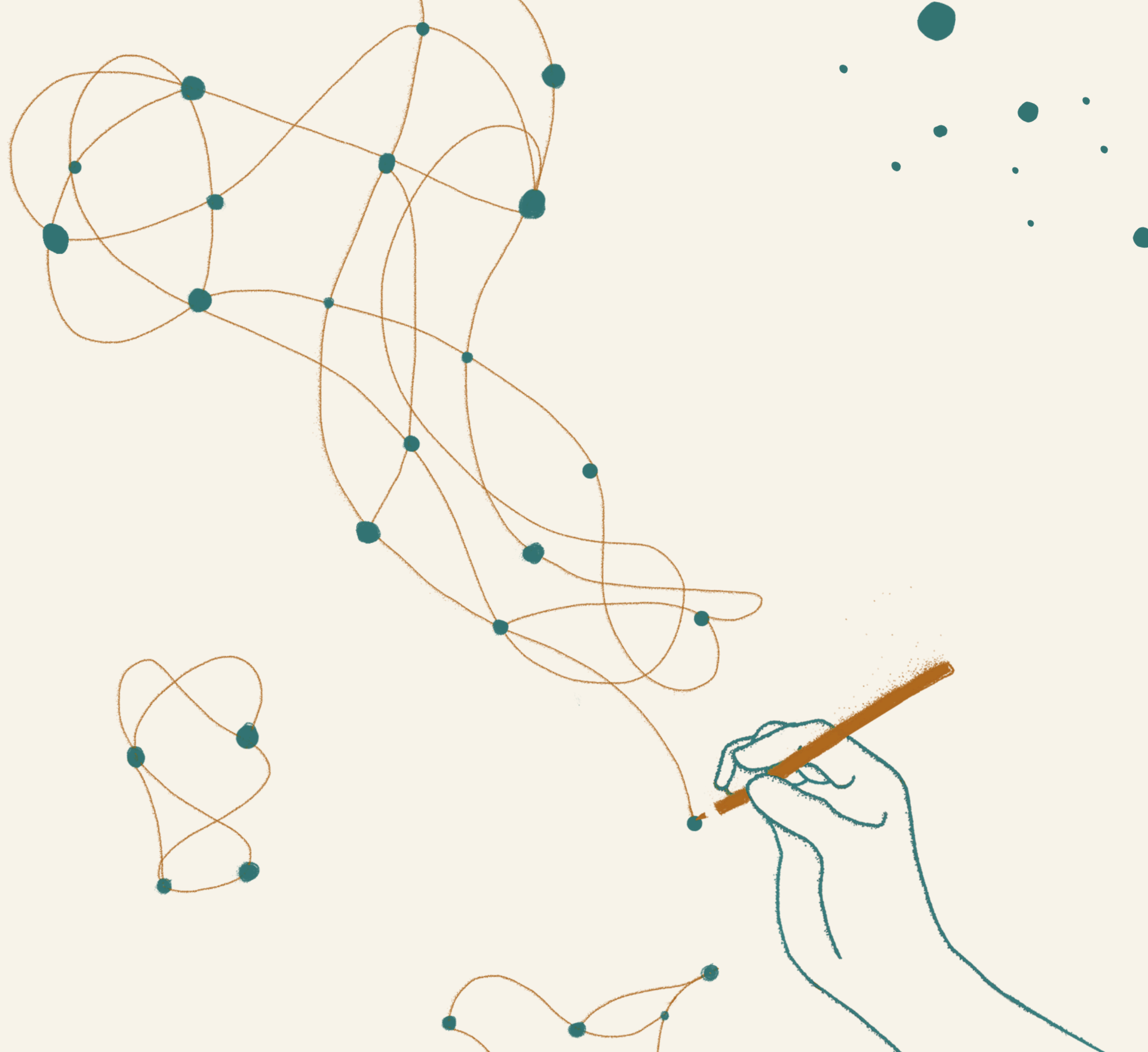

# synergo

i luoghi del futuro





# Chi siamo

Siamo una impresa sociale no-profit che affronta a 360° i temi della rigenerazione territoriale e dello sviluppo sostenibile delle aree interne, montane e rurali



# Rete di esperti3



AICCON



ASHOKA



Avanzi



Euricse



Fondazione  
Symbola



Italia che  
Cambia



La Prossima  
Cultura



Mapping  
Change



MARE  
Laboratorio di  
Innovazione  
Sociale



Mid Sweden  
University



Open Impact



Synergo

Siamo il cuore di una rete di eccellenza capace di mettere in campo tutte le competenze necessarie per avviare processi di sviluppo sostenibile dal punto di vista sociale, economico, culturale e ambientale.

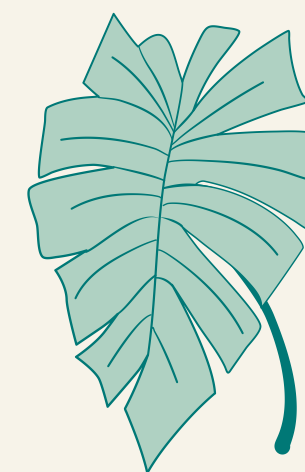

**12 realtà**  
con competenze  
multisetoriali

# Lavorano in Synergo



**Simona Polli**



Processi partecipati e percorsi di rigenerazione

**Andrea Reginato**



Governance, valutazione di impatto e fundraising

**Carola Zerbone**



Brand identity e comunicazione visiva

**Serena Cusi**



Turismo responsabile e sostenibile

**Filippo Gangi Dino**



Innovazione digitale e piattaforme open source

**Chiara Candeo**



Educazione e processi di formazione personale e aziendale







## **Visione**



**Abilitare la trasformazione** di borghi, aree interne, aree montane e aree rurali nei luoghi del futuro: luoghi in cui voler vivere, lavorare e viaggiare



## **Missione**

**Accompagnare i territori vulnerabili** in ogni fase della loro rigenerazione attraverso la formazione, la ricerca, l'economia sociale e la tecnologia



# La nostra sfida

Stimolare il tessuto imprenditoriale, sociale e culturale attraverso lo sviluppo di comunità aperte, autonome ed autosufficienti capaci di governare il territorio in modo partecipato, trasparente ed integrato



# A chi ci rivolgiamo

Soluzioni personalizzate

- Enti pubblici
- Fondazioni
- Enti del terzo settore
- Aziende socialmente responsabili
- Università e centri di ricerca
- Cittadini attivi
- Consulenti del settore sociale

Come ci conosciamo

**Incontro iniziale**  
di presentazione

**Incontro allargato** con  
le parti interessate

**Audit territoriale**  
e analisi di fattibilità

# I servizi che offriamo

Stimoliamo e supportiamo percorsi di rigenerazione attraverso processi partecipativi multi-stakeholder, co-progettando il cambiamento insieme alle comunità locali



**Consulenza**



**Formazione**



**Innovazione  
digitale**





# Consulenza

Offriamo servizi di consulenza multidisciplinare costruendo proposte efficaci e personalizzate sulla base delle specifiche richieste e bisogni del territorio

# Attivazione di comunità

Affiancamento  
alla costruzione di rete

Il primo passo verso un percorso di sviluppo sostenibile è una rete di persone (associazioni, cittadini attivi, professionisti, ecc.) capaci di ascoltare, comunicare e sviluppare progetti tangibili guidati da una visione di futuro condivisa

**Attivazione e  
co-responsabilità  
della rete**

**Senso di  
appartenenza  
e identità**

**Empowerment  
di comunità**



## Attività e processo

Creazione del database  
dei portatori di interesse

Coinvolgimento degli  
attori del territorio

Definizione dell'identità territoriale  
con processo partecipato

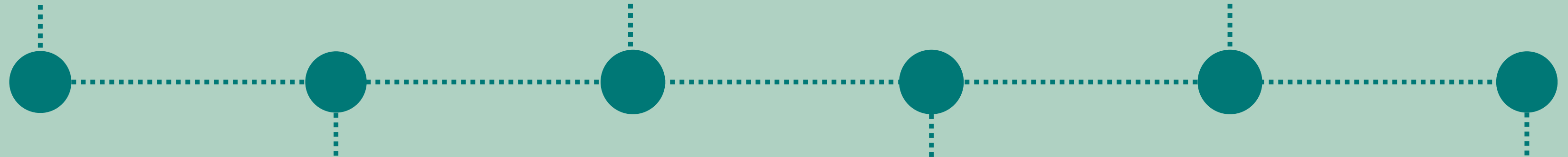

Analisi delle competenze e  
delle risorse del territorio

Avvio dei tavoli di lavoro  
tra pubblico e privato

Formazione laboratoriale  
per la gestione della rete

## Risultati

- Mappa delle **competenze e risorse**
- **Tavoli di lavoro** con pubblico e privato
- Mappa degli **elementi di identità**
- Competenze per la **gestione di rete**

# Progettazione bandi

Per uno sviluppo integrato

Trasformiamo le sfide in opportunità, lavorando a stretto contatto con i territori vulnerabili per attrarre investimenti significativi e creare soluzioni condivise che rispecchiano le necessità e le visioni di sviluppo sostenibile di medio-lungo periodo

**Attrazione di  
risorse economico-  
finanziarie**

**Progettualità integrate  
con piani e strategie di  
sviluppo territoriale**

**Coinvolgimento attivo  
della comunità nella  
co-progettazione**

## Attività e processo

Valutazione ammissibilità  
in base ai criteri del bando

Analisi delle competenze e  
delle risorse del territorio

Scrittura progetto e  
documentazione bando



## Risultati

- Mappa dei **progetti passati e presenti**
- Mappa **competenze e risorse** del territorio
- **Concept di progetto**
- **Progetto** da candidare al bando



# Valutazione d'impatto

Per un cambiamento tangibile

Offriamo un servizio integrato di misurazione, valutazione e gestione dell'impatto, mirato a promuovere una cultura del cambiamento che, comunicata in maniera trasparente, abilita l'attrazione di risorse (investimenti e nuovi abitanti)

**Creazione di una cultura del cambiamento**

**Pianificazione della strategia territoriale basata sui dati**

**Attrazione di risorse finanziarie e di nuovi abitanti**

## Attività e processo

Identificazione degli obiettivi e degli stakeholder interessati

Definizione indicatori (di output e di outcome)

Attribuzione di valore quantificabile agli outcome

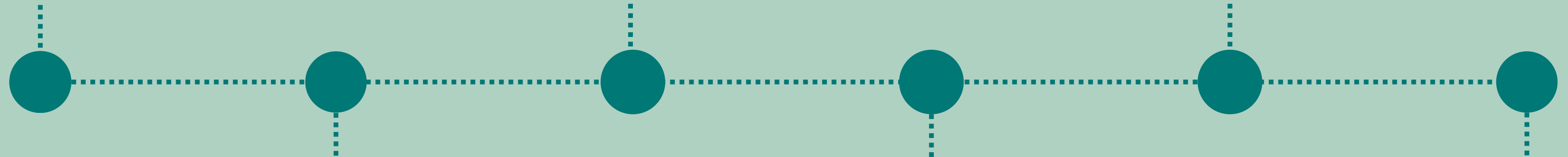

Mappatura outcome, output, attività e input (teoria del cambiamento)

Raccolta e analisi dei dati quantitativi e qualitativi

Valutazione dell'impatto e comparazione con baseline

## Risultati

- **Coinvolgimento e formazione** comunità
- **Report finale di valutazione**
- **Linee guida strategiche**
- **Comunicazione** interna ed esterna

Rapporto e comunicazione trasparente dei risultati

Monitoraggio e pianificazione strategica basata sui dati

# Strategia di rigenerazione

Per uno sviluppo sostenibile

Ascoltiamo e osserviamo il territorio, co-progettando assieme agli stakeholder attivi una strategia di rigenerazione territoriale personalizzata, condivisa e integrata

**Rilancio economico e creazione di nuove opportunità di lavoro**

**Valorizzazione del patrimonio naturale, culturale e sociale**

**Empowerment di imprese di comunità autonome e autosufficienti**



## Attività e processo

Living lab di  
attivazione

Co-progettazione della  
teoria del cambiamento (ToC)

Formazione laboratoriale orientata  
all'attuazione del piano strategico



## Risultati

- **Mappa di competenze e risorse** del territorio
- **Workshop e sessioni partecipate**
- **Documento strategico** di sviluppo territoriale
- **Competenze** per la gestione del territorio
- **Report di valutazione**



# Formazione

Offriamo percorsi di formazione laboratoriale per potenziare le comunità, trasferendo competenze pratiche e strumenti che abilitino uno sviluppo sostenibile

# Formazione e partecipazione

Per un nuovo abitare

Progettiamo e conduciamo le nostre attività formative in modo partecipativo per rispondere alla complessità dei temi legati alla rigenerazione territoriale

## Informazione

Articoli, newsletter, divulgazione

## Sensibilizzazione

Webinar, open space, conferenze e position paper

## Formazione

Laboratori di comunità, percorsi residenziali e online



# Metodologia

Lavoriamo insieme a voi

Sviluppiamo interventi laboratoriali, partecipati, personalizzati, co-progettati e orientati ai risultati per sviluppare competenze pratiche e rispondere a sfide reali

## Personalizzata

Ascoltiamo i bisogni e sviluppiamo percorsi formativi su misura

## Mista e Ibrida

Alterniamo incontri in presenza e da remoto



## Co-progettata

Identifichiamo gli argomenti attraverso metodi collaborativi

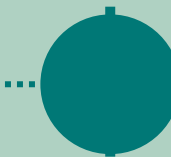

## Laboratoriale

Stimoliamo l'applicazione delle competenze su progetti concreti

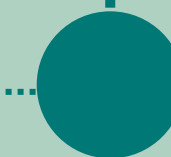

# Tematiche

## Una rete di competenze

Una rete nazionale interdisciplinare di professionisti e organizzazioni, impegnata nella rigenerazione sostenibile dei territori vulnerabili, capaci di unire conoscenze ed esperienze per affrontare le sfide sociali, economiche, culturali ed ambientali di oggi

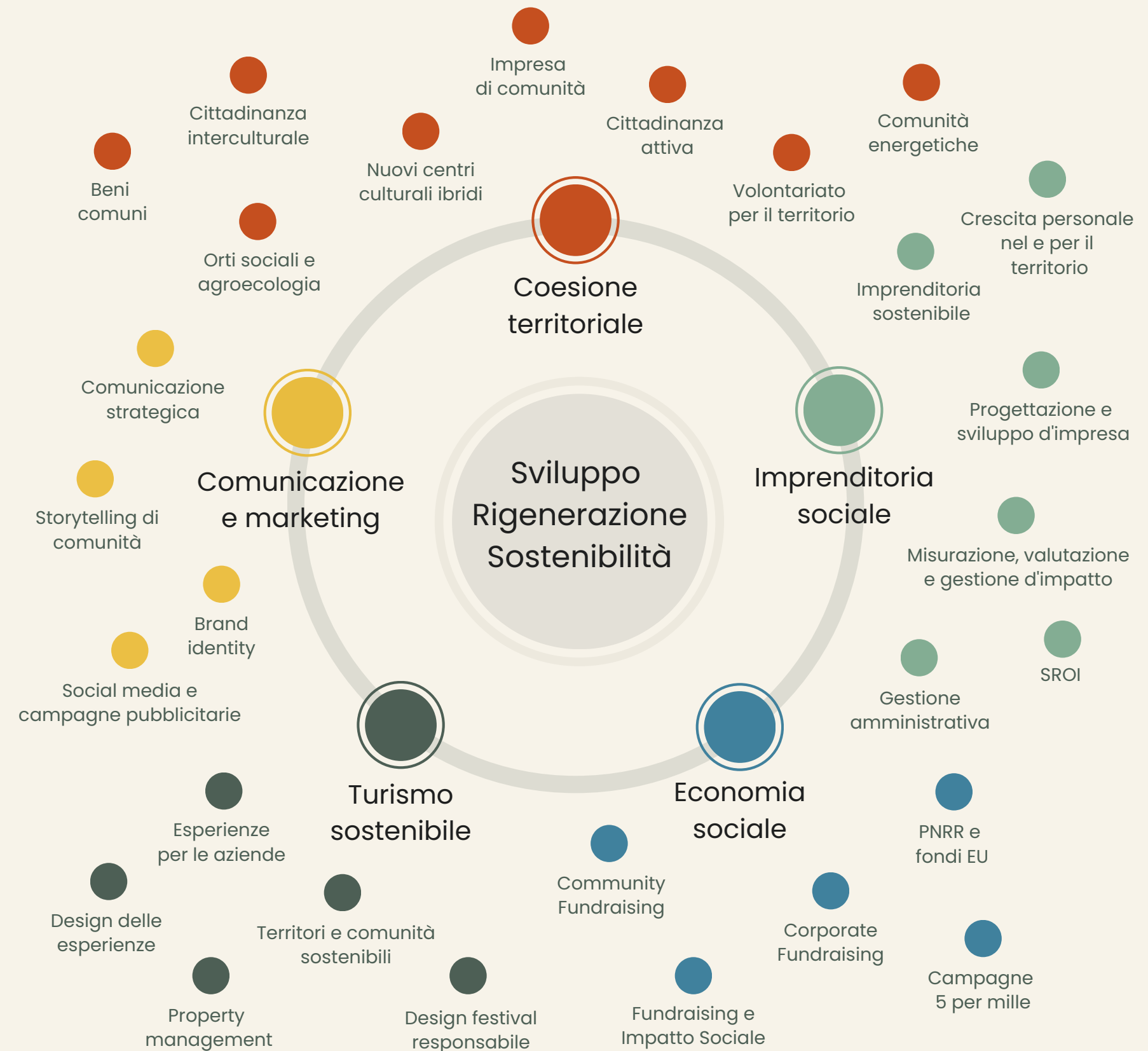



# Innovazione digitale

Co-progettiamo soluzioni digitali personalizzate, semplici ed efficaci per catalizzare investimenti e attrarre persone che vogliono abitare il territorio



# Piattaforme territoriali

Per una visione condivisa

Co-progettiamo piattaforme digitali che accompagnano i territori nei processi di sviluppo economico, coesione sociale e gestione delle risorse ambientali

**Gestione integrata  
del territorio**

**Partecipazione attiva  
della comunità**

**Comunicazione  
trasparente**

# Esempi di servizi digitali

Market-place  
dell'impresitoria  
sociale e responsabile

Condivisione della  
valutazione d'impatto  
verso investitori

Calendario pubblico  
degli incontri e degli  
eventi di comunità

Comunicazione  
dell'identità territoriale  
(visione, missione, valori)

Mappatura trasparente  
del territorio e delle  
risorse dormienti

Strumenti per la  
gestione collaborativa  
del paesaggio

**Soluzioni  
personalizzate**

# Metodologia

Lavoriamo in modo agile

Utilizziamo un approccio che privilegia la collaborazione, il feedback rapido e la flessibilità, organizzando il lavoro in cicli brevi (*sprint*) per rispondere prontamente ai cambiamenti del territorio

## Manutenzione

Aggiornamenti di sicurezza e supporto tecnico

**Prototipo**  
Progettazione dell'esperienza utente (*user experience*)

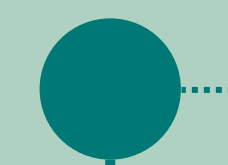

## Analisi

Definizione obiettivi, analisi dei requisiti e progettazione

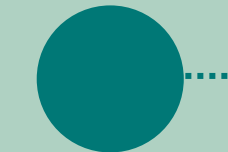
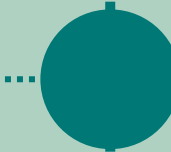

## Sviluppo

Rilascio, retrospettive e confronti iterativi (*sprint*)



# Software come bene comune

Innovazione condivisa

Crediamo in un software visto come risorsa condivisa, in modo tale da alimentare l'innovazione a livello nazionale e a livello territoriale attraverso la collaborazione aperta e la condivisione del sapere

## **Libero**

Software open source quale risorsa collettiva condivisa

## **Sicuro**

Conforme alle norme AGID per l'amministrazione

## **Interoperabile**

Basato su interfacce aperte e Open Data





Vuoi saperne di più?  
Contattaci ora

**Email:** [info@synergo.is](mailto:info@synergo.is)

**Telefono:** +39 3408529726

**Sito:** <http://www.synergo.is>

**Linkedin:** [@synergo-impresa-sociale](#)

